戸建物件

2,480万円

物件外観



現地案内

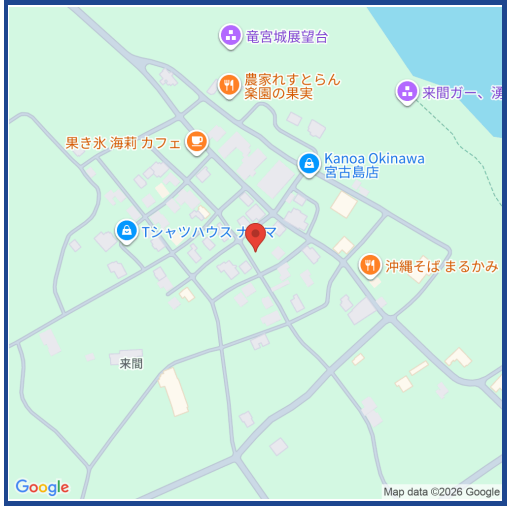





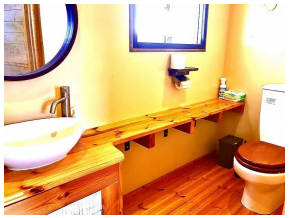

地域	下地 / 下地学区		
所在地	下地字来間		
用途地域	無指定		
土地面積	396.1㎡（119.82坪）		
建物面積	29.65㎡（8.97坪）		
建ぺい率	60%		
容積率	200%		
建物構造	木造		
接道状況	1号		
築年月	2022年9月(築4年)	水道	引込済
間取り	テナント	電気	沖縄電力
土地権利	所有権	ガス	プロパン
引渡時期	相談	下水	浄化槽

特色	来間島の集落地内で店舗物件がでました!ログハウス作りがかわいらしく、中心のヤシの木が南国の雰囲気を感じさせます。周辺には人気の個人店舗も多く、これから飲食店や雑貨店等々、お店を始めたい方にいかがでしょうか。

Dramatic Communication
アパマンショップ 宮古島店
NETWORK

沖縄県知事(8)第2726号
株式会社日宅（宮古島店）
〒906-0012 沖縄県宮古島市平良字西里1107-7
TEL: 0120-12-7537
FAX: 0980-74-2311
MAIL: buy@jjc-kk.com

※ 本紙情報と相違する場合は、現況を優先します。

取引態様：媒介(仲介)

情報公開日：2026年 11月19日