ホテルカバナ宮古島（外階段入口）2階部　コンパクト版

物件間取

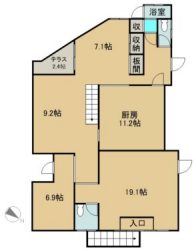

物件外観

現地案内

※ 本紙情報と相違する場合は、現況を優先します。

日当り良好　スーパー近く　コンビニ近く　エアコン付　ペット相談可　海が近い　ネット付　駐車場付き

繁華街近く飲食可物件でました♪1年目賃料の減額相談可能です。
　33坪広々とした物件です!ホテルの建物の一部の為、横はホテル直営のBARになりますので相乗効果でお店も活性化しそうです。※駐車場なし・上階がホテルのため業種や改装について要確認

種別	店舗
間取	店舗
賃貸条件	12.6万円　(共益費 - -)
	敷金2ヶ月 / 礼金2ヶ月

住所		沖縄県宮古島市平良字西里11−2
学区		
建物	築年月	1979年11月6日（築46年）
	構造	鉄筋ブロック
	専有面積	99.42㎡（30.03坪）
	所在階	2階 / 5階建
	駐車場	無

設備	
周辺施設	
損害保険	
保証会社	
他費用	■初期費用　− 仲介手数料：賃料1ヶ月分＋消費税 ■月額費用　−

Dramatic Communication
アパマンショップ 宮古島店
NETWORK

沖縄県知事(8)第2726号
株式会社日宅（宮古島店）
〒906-0012 沖縄県宮古島市平良字西里1107-7

TEL: 0120-73-5933
FAX: 0980-74-2311
MAIL: apamanshop@jjc-kk.com

取引態様：媒介
契約形態：定期借家
情報公開日：2026年 3月18日